

自然展示室

わくわくシート

生物のコーナーでは環境ごとに（自然林 雑木林 スギ林 湖沼 湿原 河川 街 耕地 草地 海 海岸）秋田県の豊かな自然を紹介しています。

熊の爪は何本でしょう？

（ ）

ニホンザルにはしっぽがある、ない？

（ ）

ヘビにはしっぽがある、ない？

（ ）

あなたが食べたことがあるキノコを見つけて書いてね。

あなたが食べたことがある植物を見つけて書いてね。

次の生き物のえさは何だろう。いろんなところのヒントを見つけてね。

ニホンリス （ ）

スズメ （ ）

モウセンゴケ （ ）

ヤマカガシ （ ）

オオクチバス （ ）

秋田が北限の植物を見つけてね。

（ ）

秋田が北限の魚を見つけてね。

（ ）

秋田県の鳥は何でしょう？ （ ）

秋田県の花は何でしょう？ （ ）

秋田県の木は何でしょう？ （ ）

秋田県の魚は何でしょう？ （ ）



自然展示室

わくわくシート

ハシブトガラスとハシボソガラスのちがいは何でしょう？

()

ウミネコとオオセグロカモメのちがいは何でしょう？

()

下の海藻かいそうは何色でしょう。

ミル () ツルアラメ ()

ユカリ ()

下の動植物の名前と住んでいる環境をしらべてね。



Blank box for name and environment of the first plant specimen.

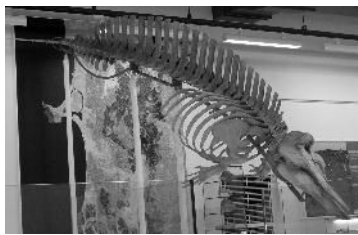

Blank box for name and environment of the second specimen.

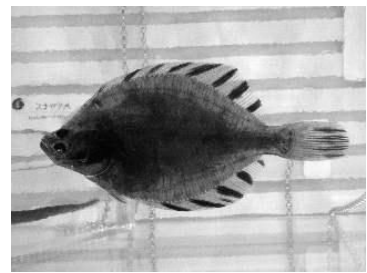

Blank box for name and environment of the third specimen.

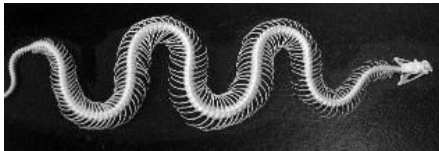

Blank box for name and environment of the fourth specimen.



Blank box for name and environment of the fifth specimen.



Blank box for name and environment of the sixth specimen.



Blank box for name and environment of the seventh specimen.



Blank box for name and environment of the eighth specimen.

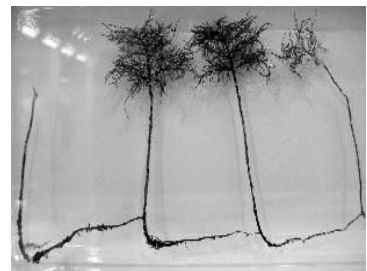

Blank box for name and environment of the ninth specimen.

自然展示室

わくわくシート

地質のコーナーでは秋田県の化石や岩石鉱物を時代順に展示しています。恐竜など一部秋田県以外の岩石や化石も展示しています。

しまもよう
縞模様が見える岩石や鉱物をさがしてね。

()



次の色をふくんでいる岩石や鉱物をさがしてね。

赤 ()

黄 ()

白 ()

黒 ()

青 ()

緑 ()

金 ()

しびかわ 鮭川層のはぎ取り標本

いつごろ堆積したのでしょうか？

()

化石をさがして名前を書いてね。



どんなところでできた地層でしょう？

男鹿半島で一番古い岩石が見られるのはどのあたりでしょう？

()

けいかぼく
珪化木の重さはどれくらいだと思いますか？

()

ウゴホタテとムラヤマホタテはどこが違うでしょう？

()

自然展示室

わくわくシート

ほにゅうるい
哺乳類の化石を見つけてね。

次の資料の名前を調べて書いてね。
また、どのくらい前にできた（または生きていた）のかも調べてね。

